

COMUNE DI MONTAIONE
CITTA' METROPOLITANA DI FIRENZE

PROGETTO PER LA RISTRUTTURAZIONE
CONSERVATIVA DI UN FABBRICATO RURALE DA
DESTINARE A CIVILE ABITAZIONE

Proprietà:
QUATTRO MANI S.R.L.

FIENILE 4

Ubicazione: Via S.Stefano 33/35 loc. Spereto

Progettista e D.L.:
Geom. Cioni Stefano - Montaione (Fi)

Oggetto: Febbraio 2024 Soluzione

Piante 1:100
Sezioni 1:100
Prospetti 1:100

2

STUDIO TECNICO CIONI - Giorgio Cioni Ingegnere, Stefano Cioni e Samuele Viti Geometri
Via G. di Vittorio 7 - 50050 Montaione (FI) - tel.0571/697892 fax.0571/696905 e-mail:info@studiocioni.com

APPARTAMENTO 1	Piano Terra	Destinazione vani	vani abitabili	vani accessori
		Soggiorno-Cucina	mq. 23.37	
	Camera	mq. 14.89		
	Bagno	mq. 3.85		
	Disimpegno	mq. 2.64		
	Dispensa		mq. 9.15	
	Magazzino Int.		mq. 25.80	
	Magazzino Int.		mq. 29.30	
TOT. APPARTAMENTO 1		mq. 44.75	mq. 64.25	

APPARTAMENTO 2	Piano Primo	Destinazione vani	vani abitabili	vani accessori
		Soggiorno	mq. 24.24	
	Disimpegno	mq. 5.72		
	Camera doppia	mq. 14.15		
	Bagno	mq. 4.61		
	Rip.	mq. 1.00		
	Disimpegno	mq. 6.01		
	Camera doppia	mq. 14.15		
	Bagno	mq. 4.61		
TOT. APPARTAMENTO 2		mq. 74.49		

PIANTA PIANO TERRA 1:100

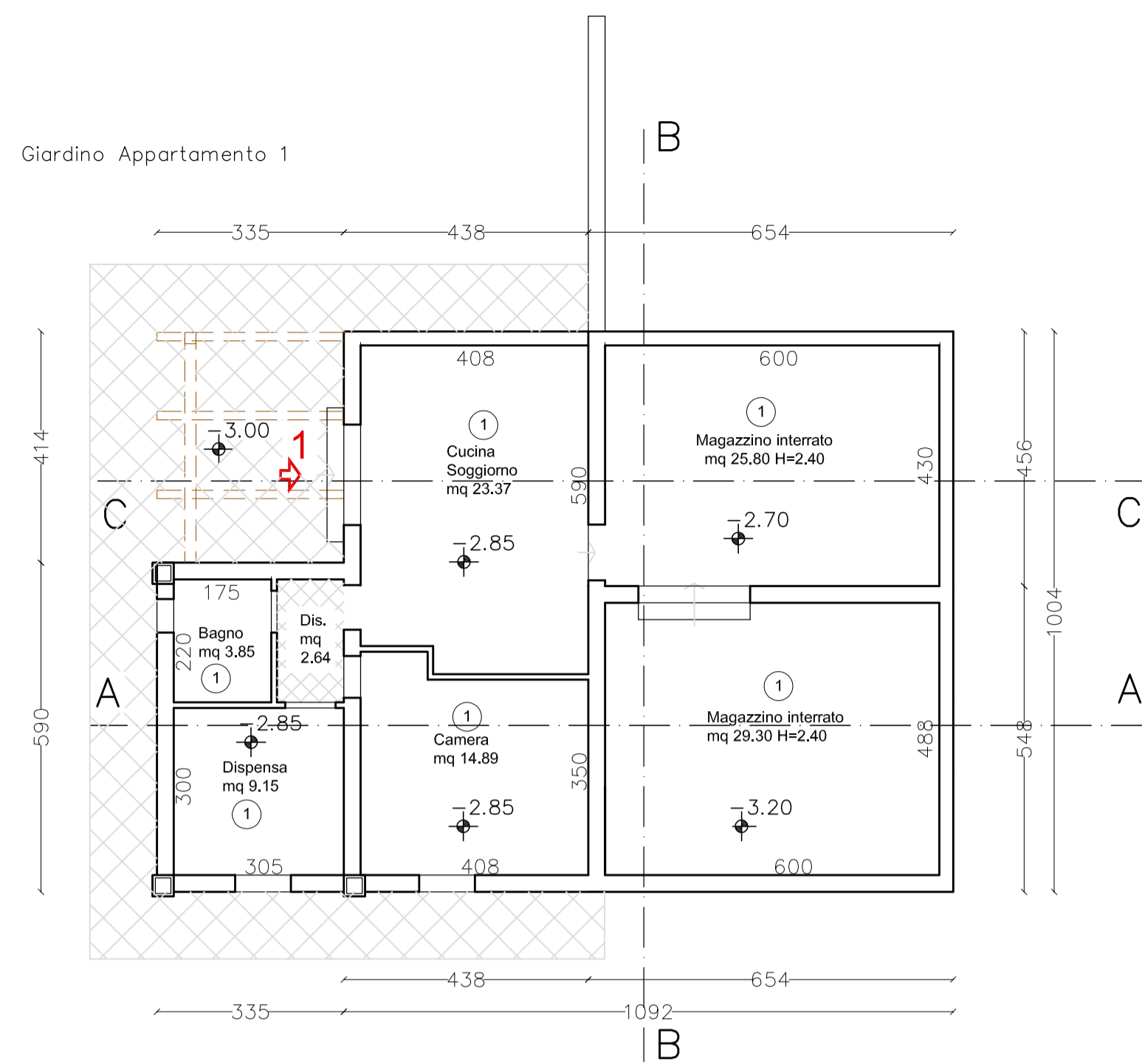

PIANTA PIANO TERRA RIALZATO 1:100

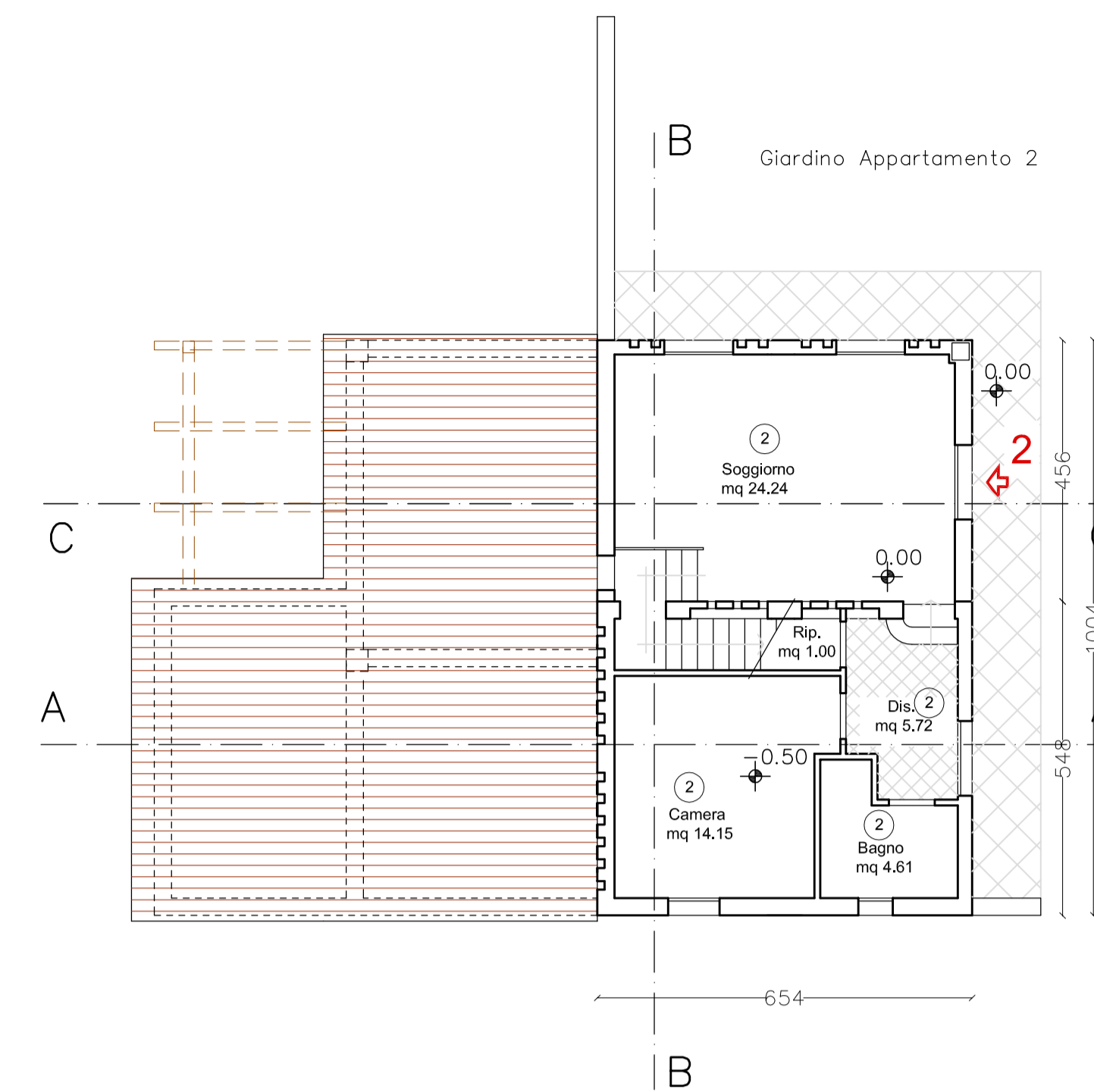

PIANTA PIANO PRIMO 1:100

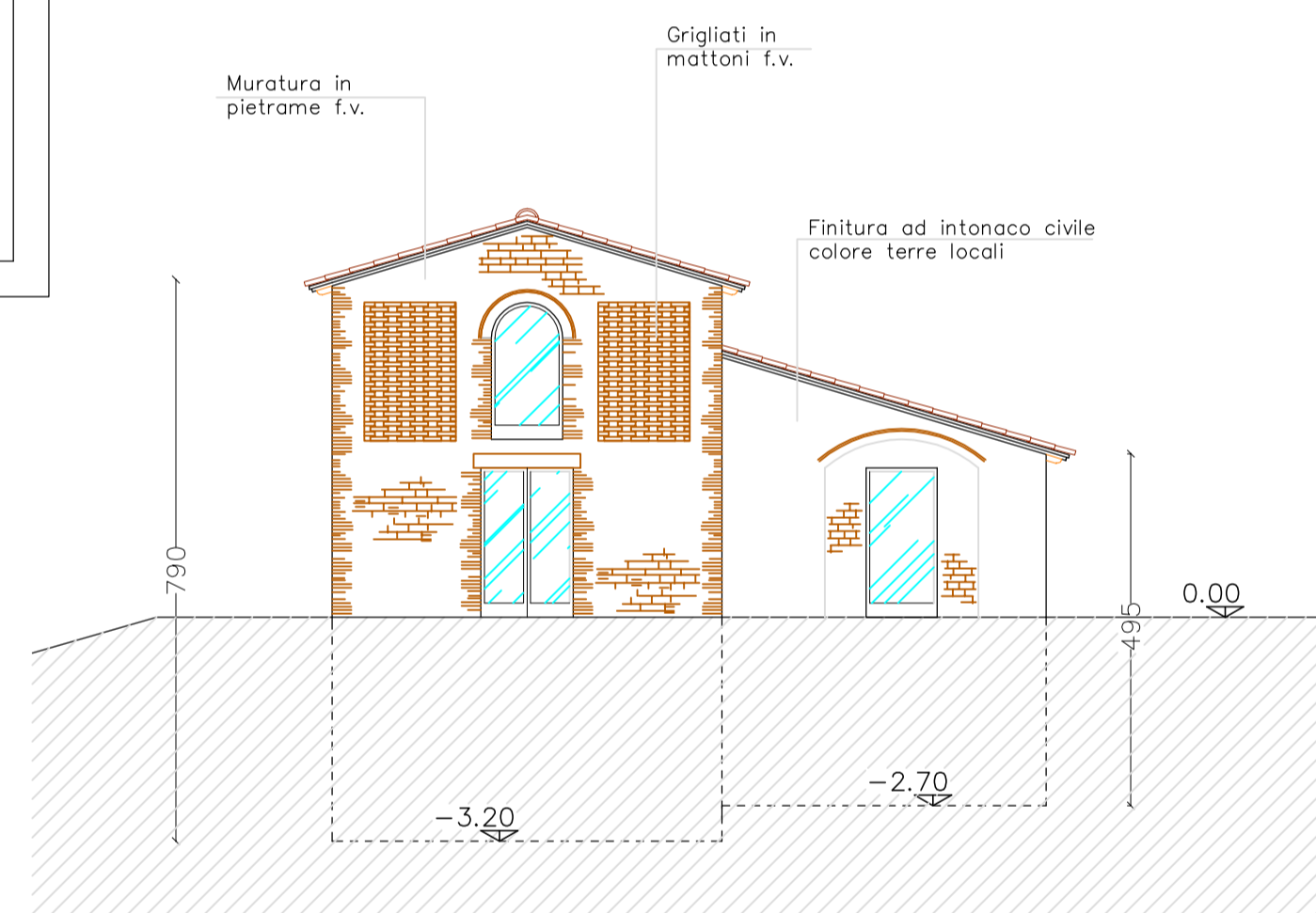
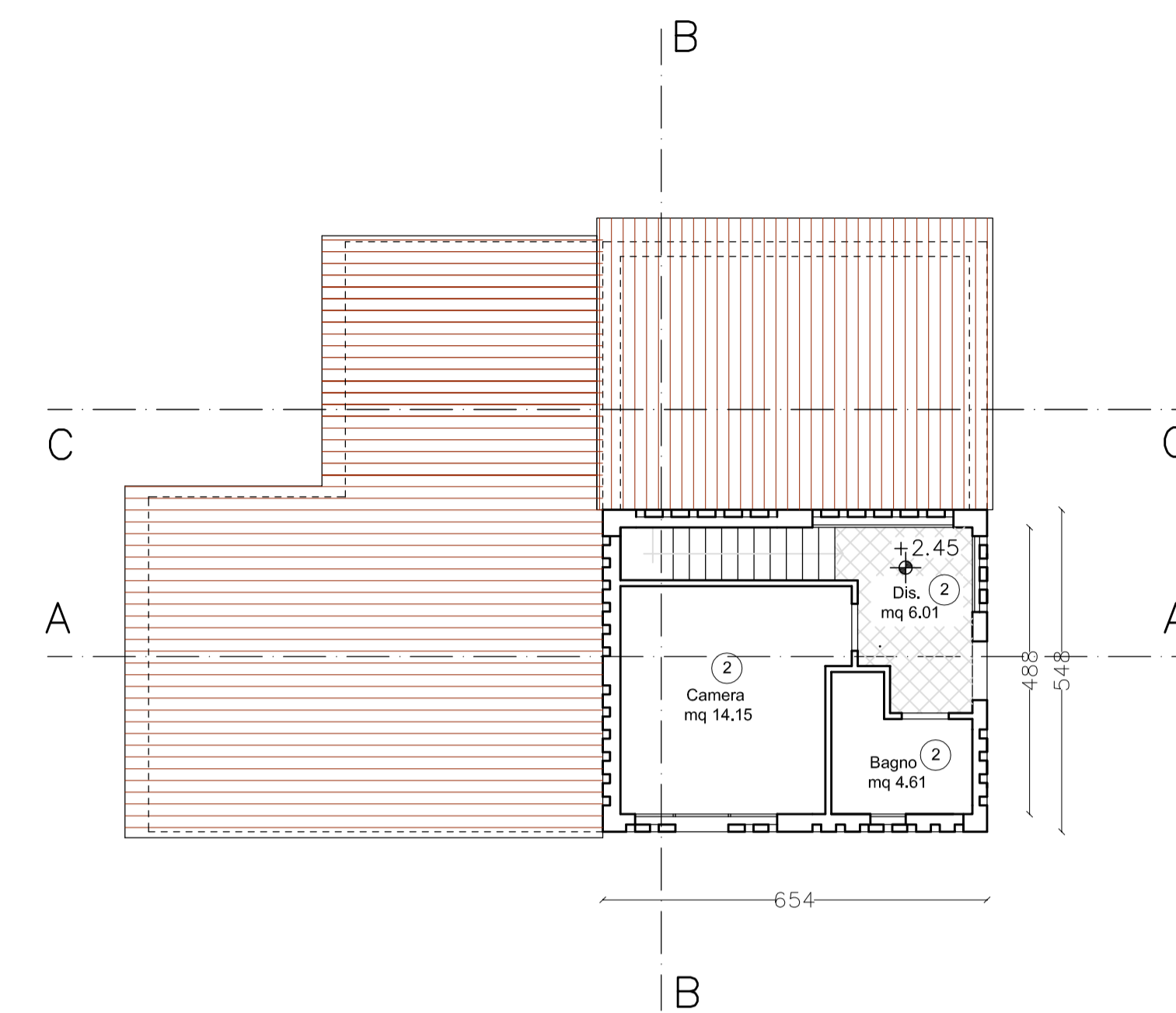

PROSPETTO FRONTALE 1:100

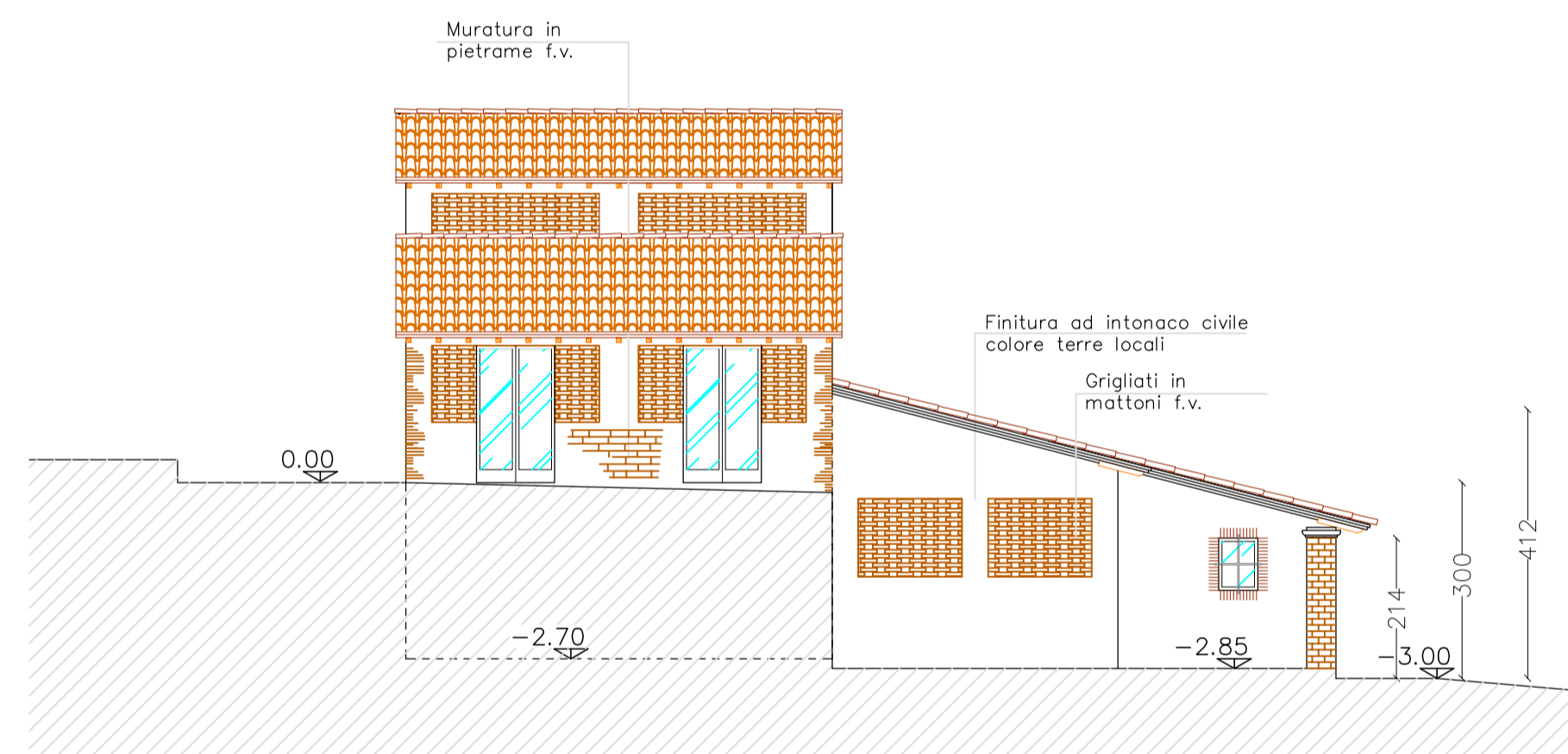

PROSPETTO LATERALE DESTRO

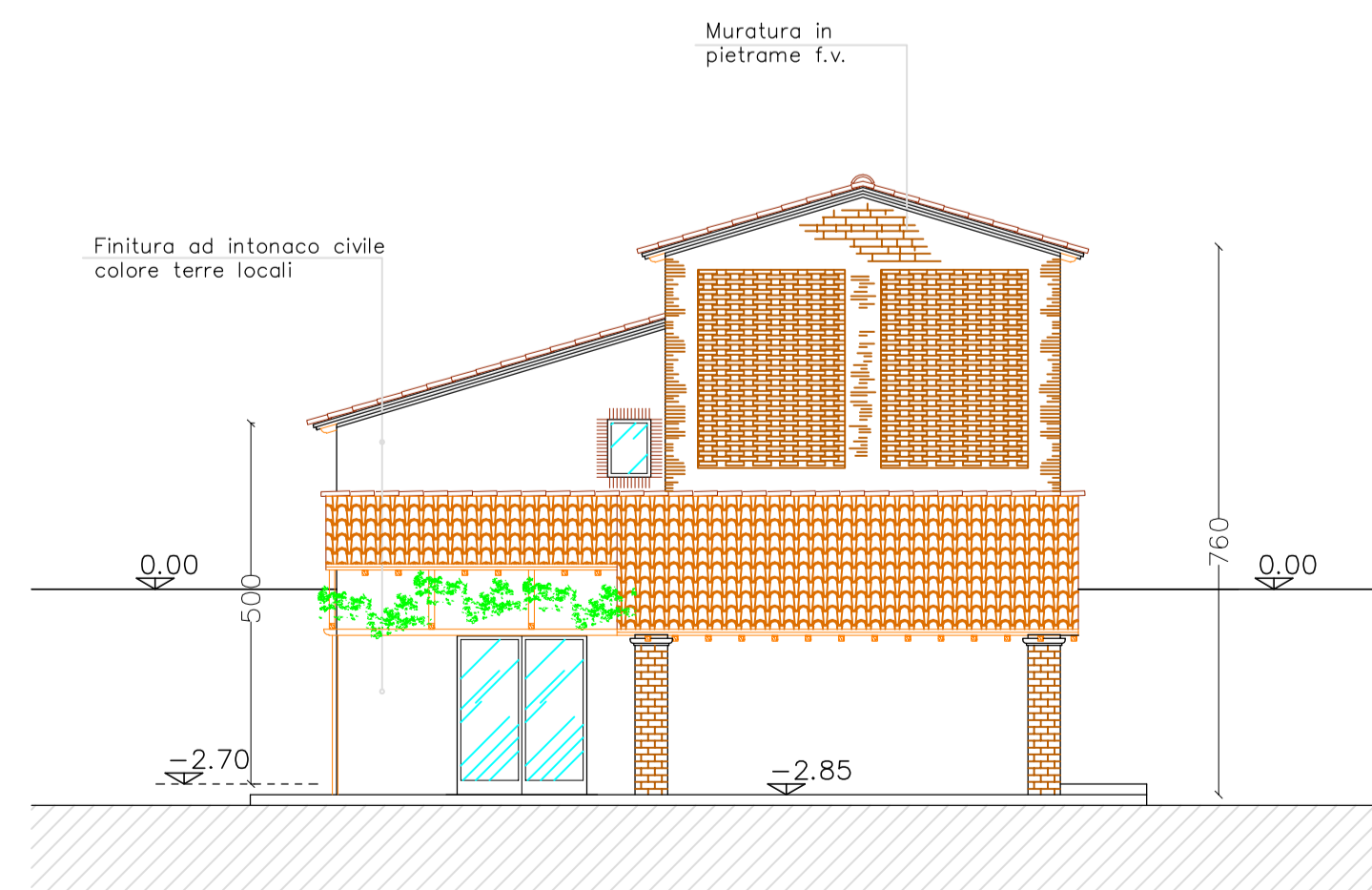

PROSPETTO TERGALE 1:100

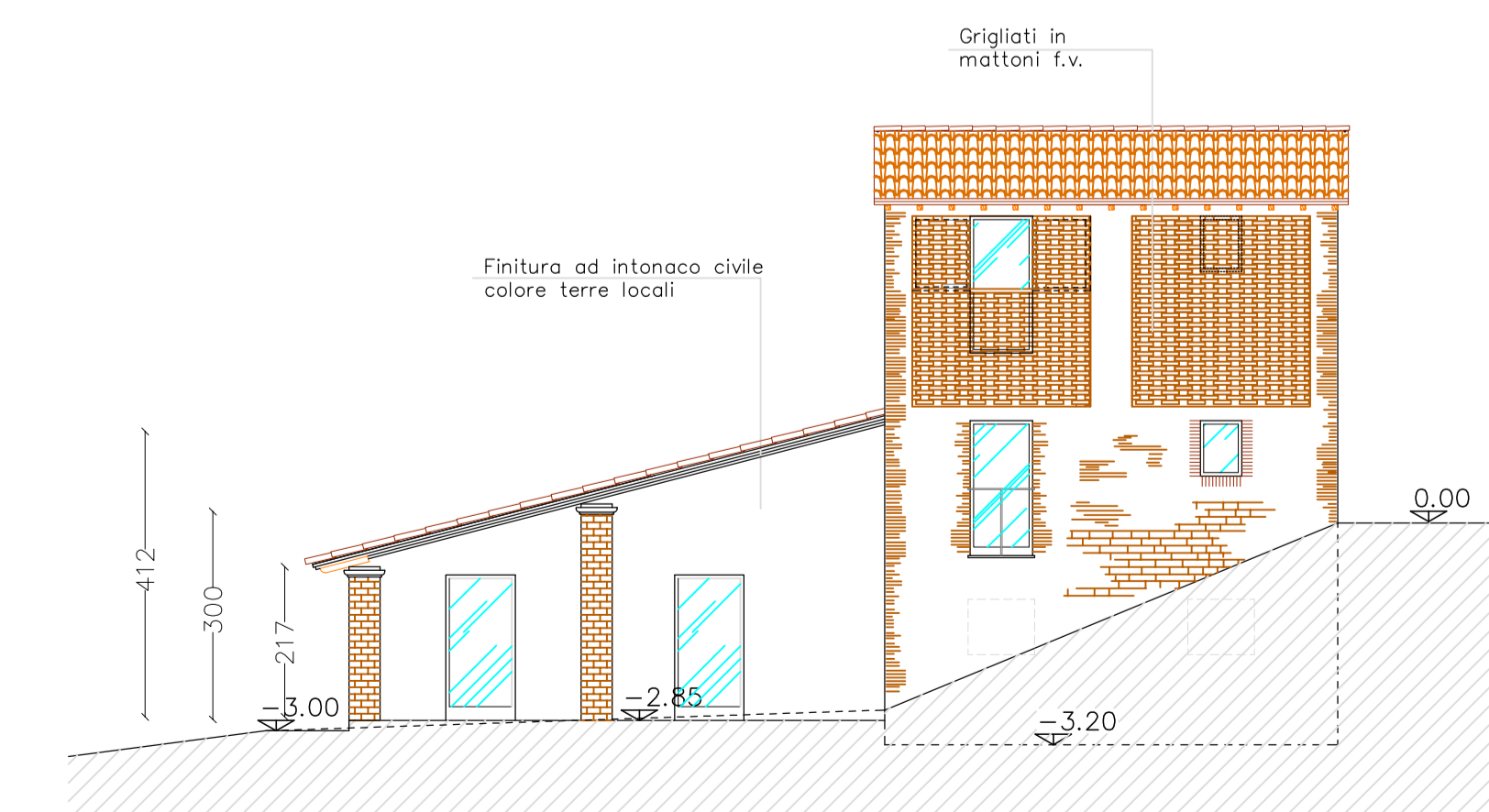

PROSPETTO LATERALE SINISTRO

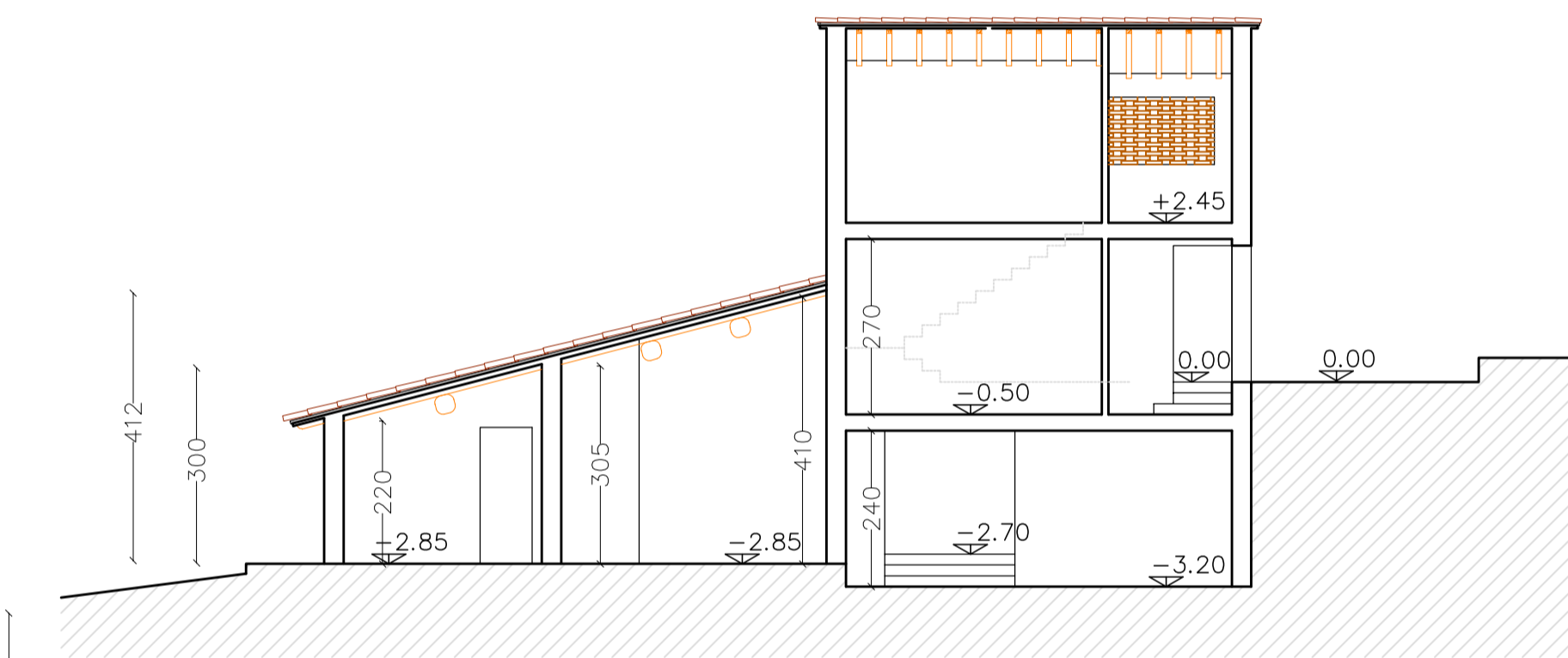

SEZIONE A-A

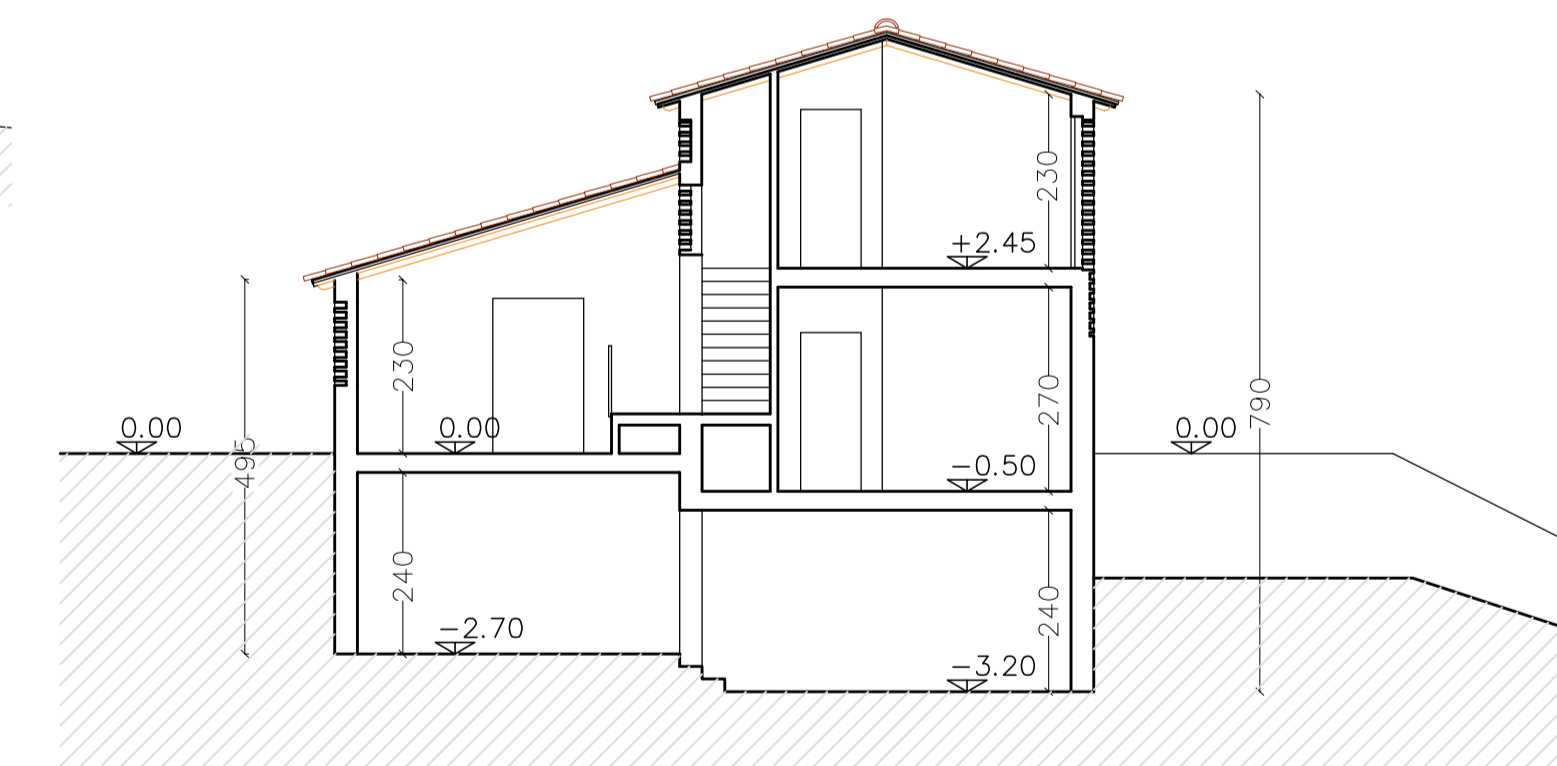

SEZIONE B-B

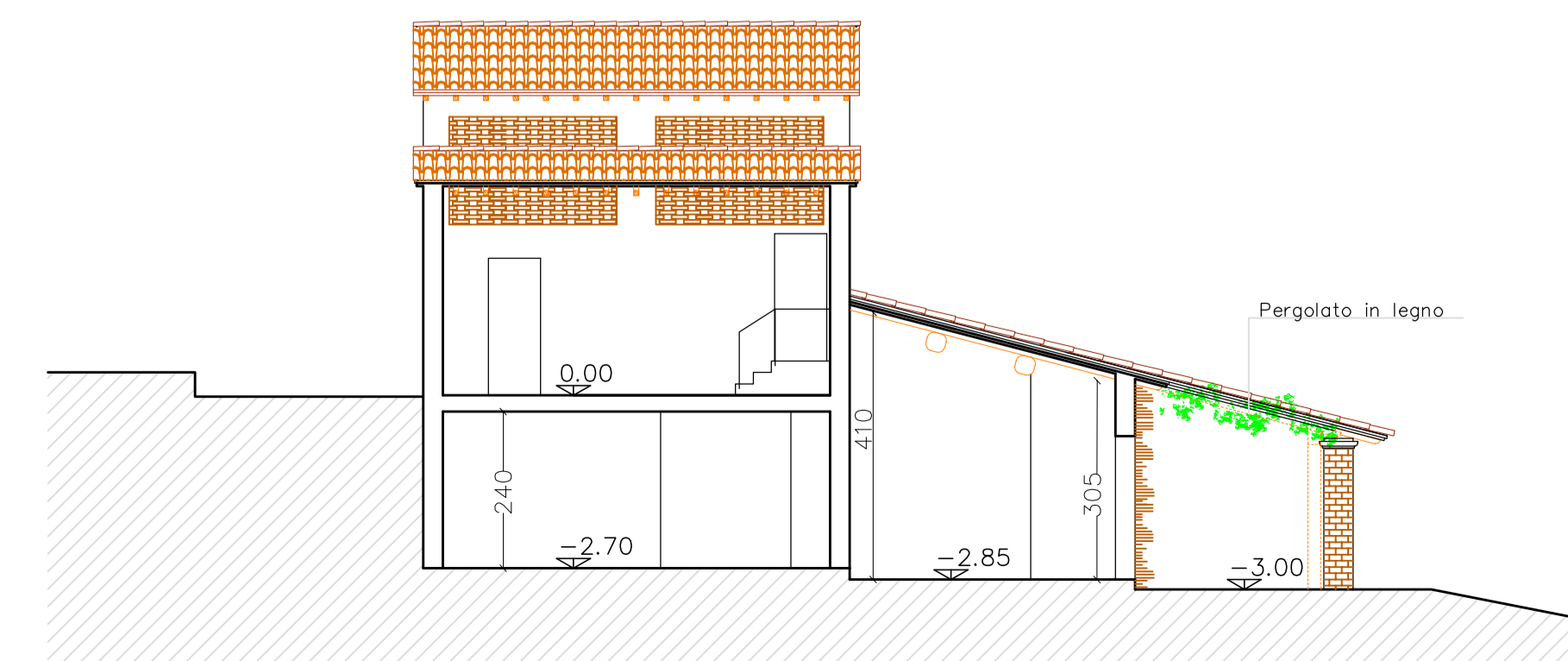

SEZIONE C-C