

COMUNE DI MONTAIONE
CITTA' METROPOLITANA DI FIRENZE

**PROGETTO PER LA RISTRUTTURAZIONE EDILIZIA
CONSERVATIVA DI UN FABBRICATO RURALE DA
DESTINARE A CIVILE ABITAZIONE**

Proprietà:
QUATTRO MANI S.R.L.

FIENILE 2

Ubicazione: Via S.Stefano 33/35 loc. Spereto

Progettista e D.L.:
Geom. Cioni Stefano - Montaione (Fi)

STATO DI PROGETTO

Settembre 2024

Oggetto:	Tav. n.
Piante 1:100	2
Sezioni 1:100	
Prospetti 1:100	

STUDIO TECNICO CIONI - Giorgio Cioni Ingegnere, Stefano Cioni e Samuele Vili Geometri
Via G. di Vittorio 7 - 50050 Montaione (FI) - tel 0571/697892 fax 0571/696905 e-mail: info@studiocioni.com

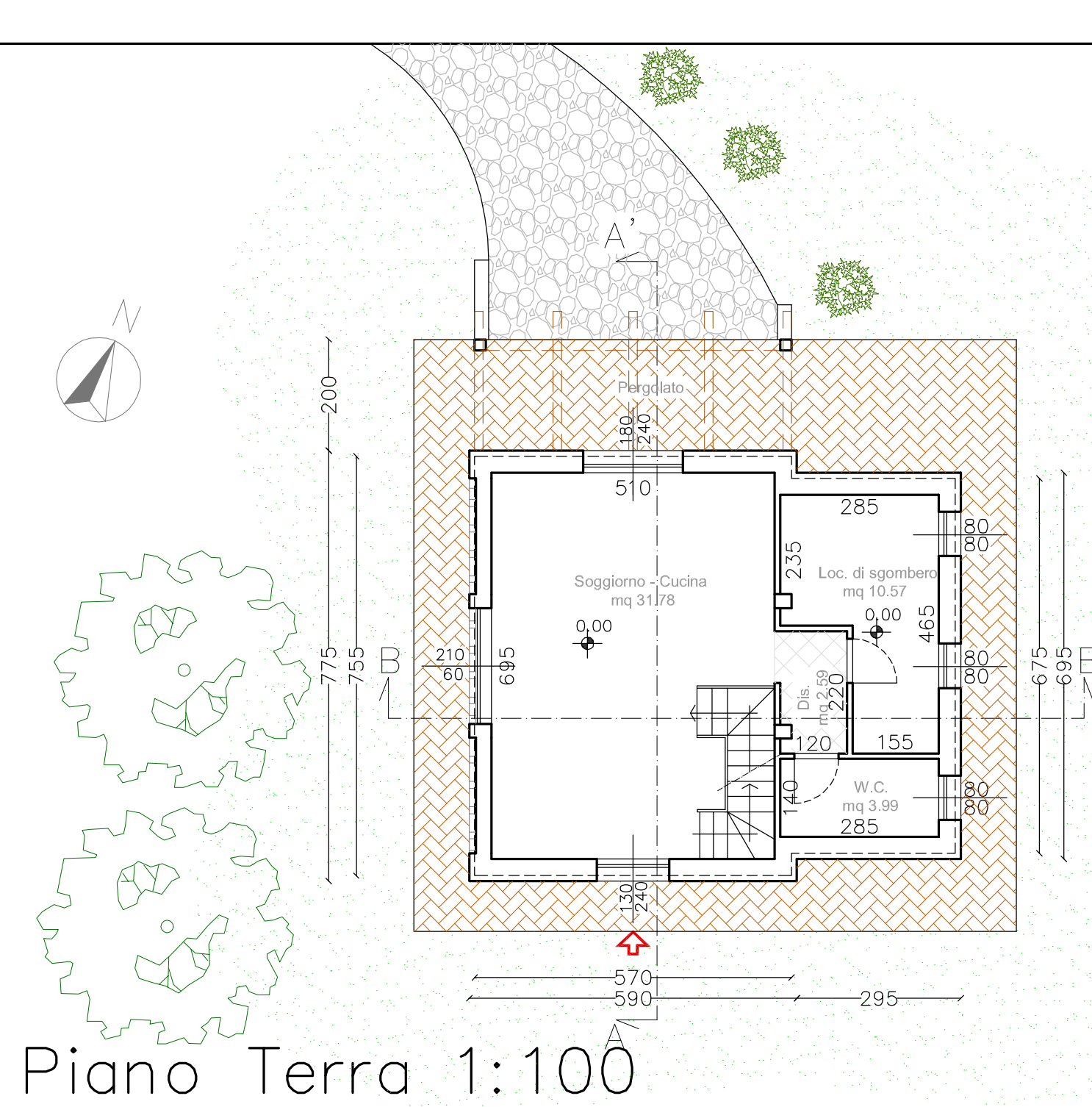

Piano Terra 1:100

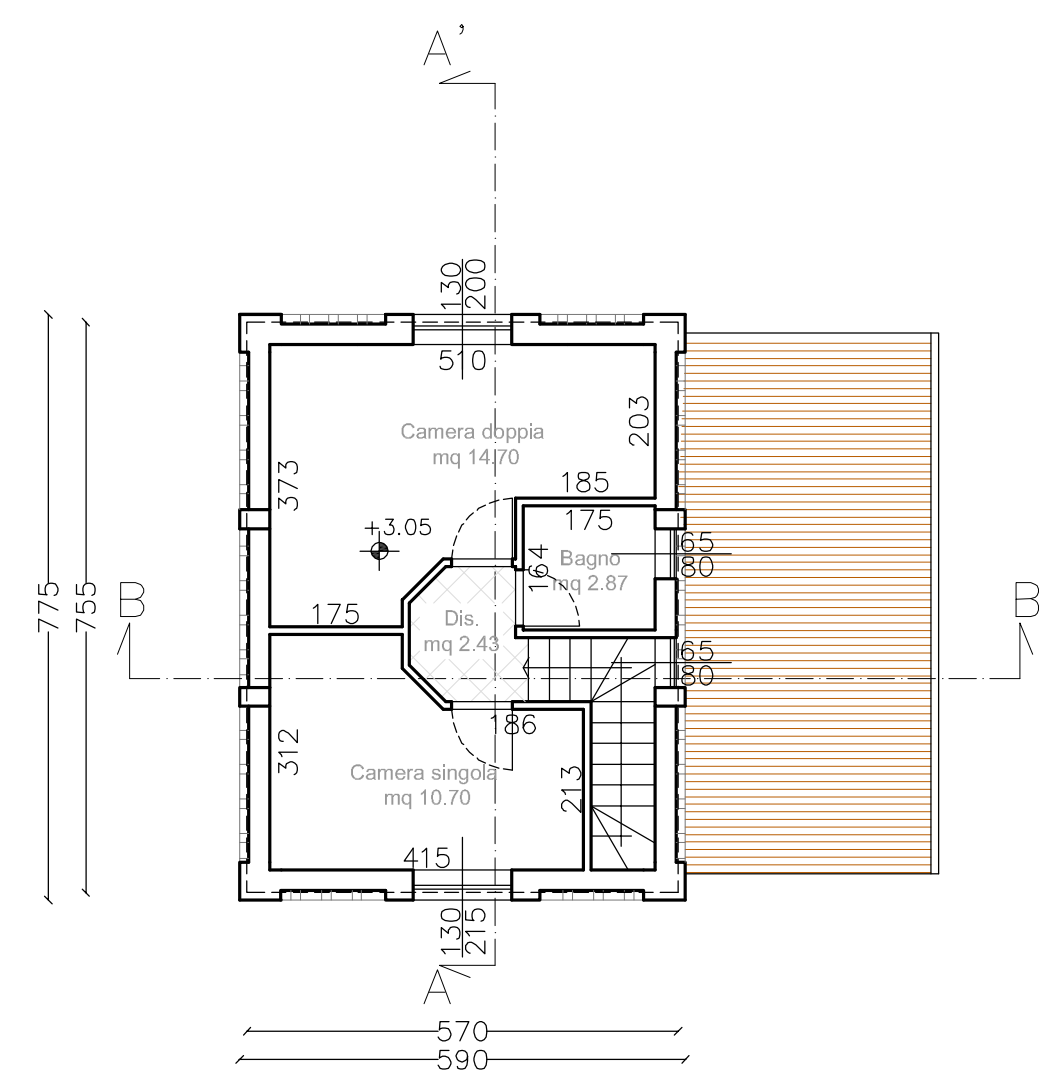

Piano Primo 1:100

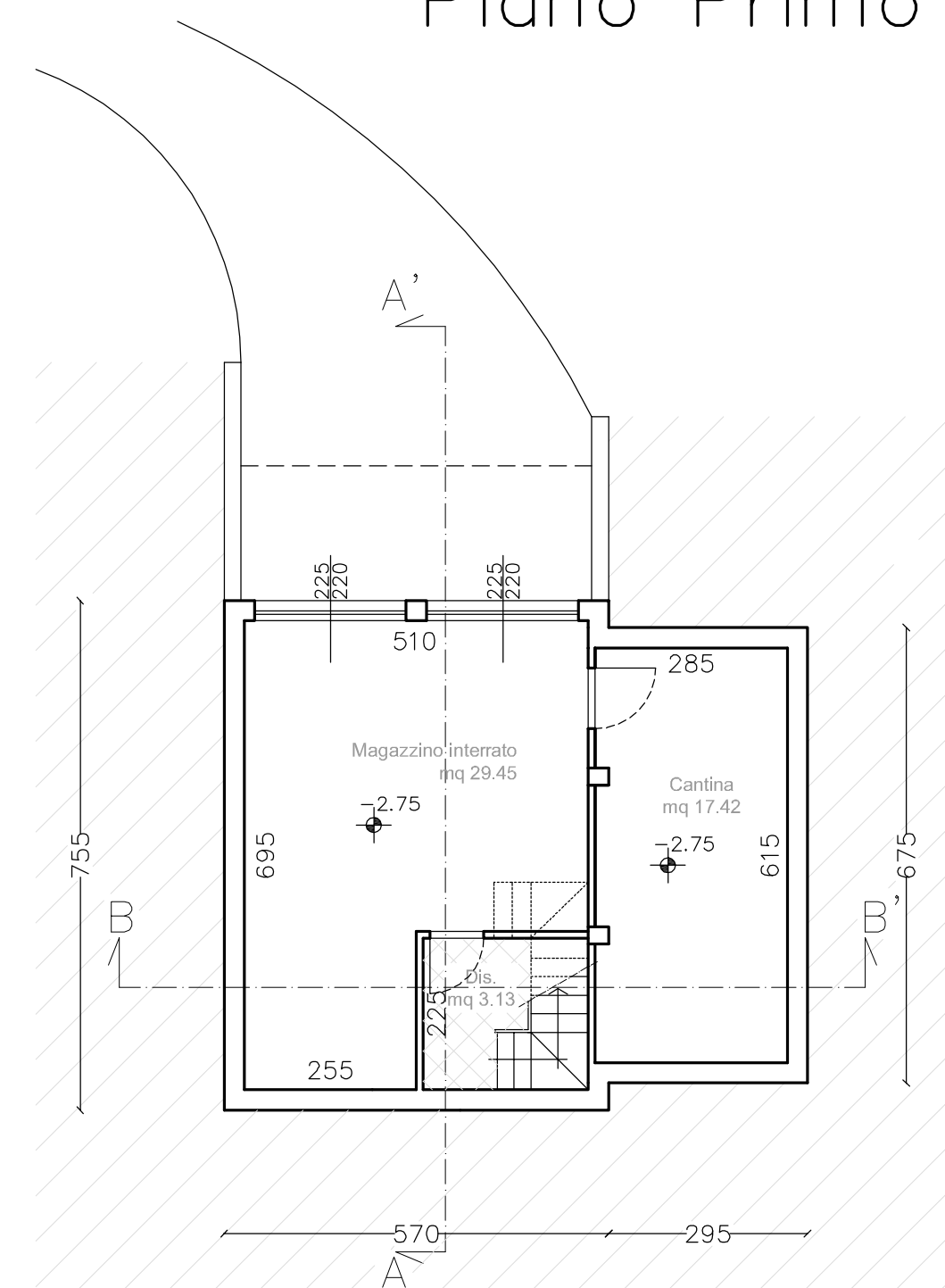

Piano Interrato 1:100

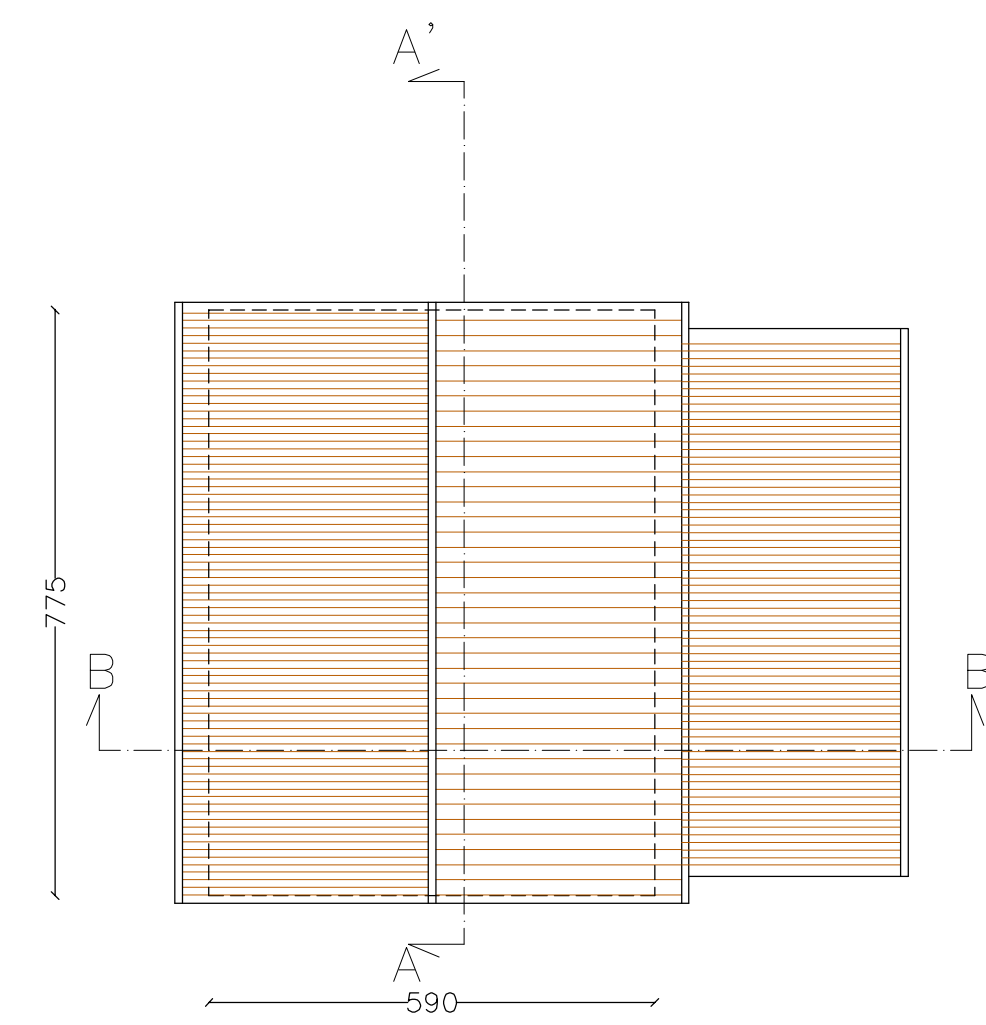

Pianta Coperture 1:100

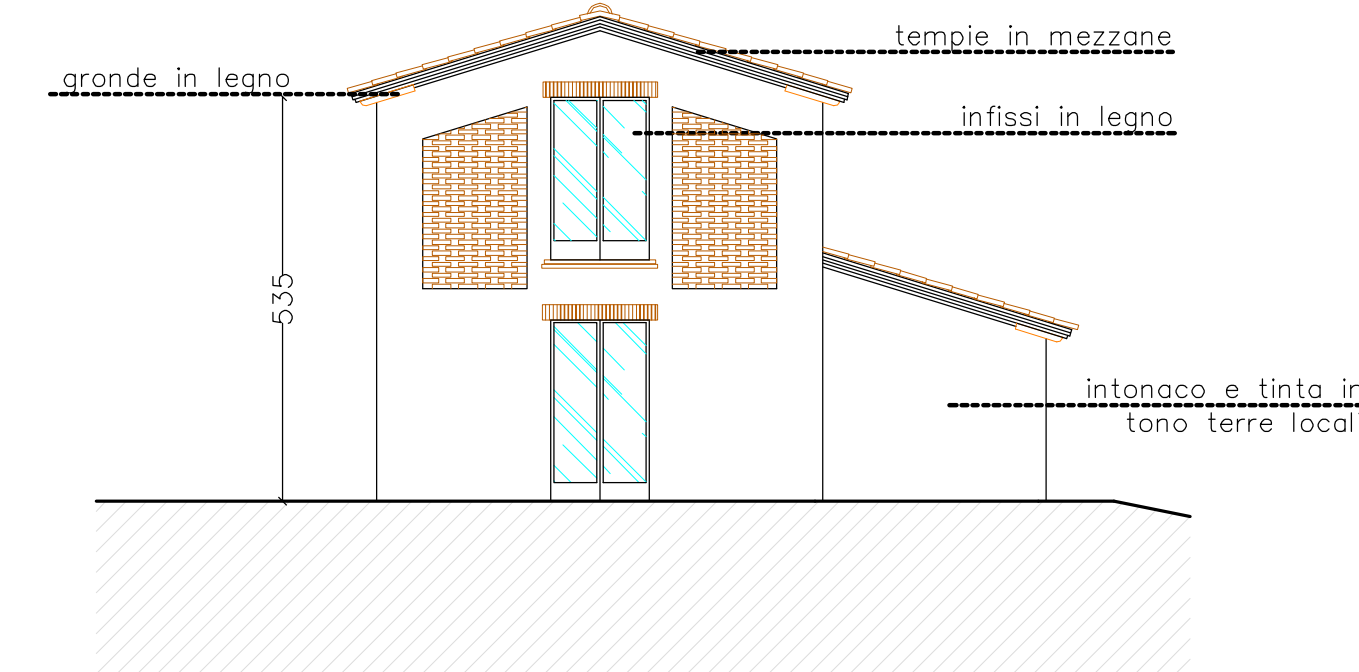

Prospetto Frontale

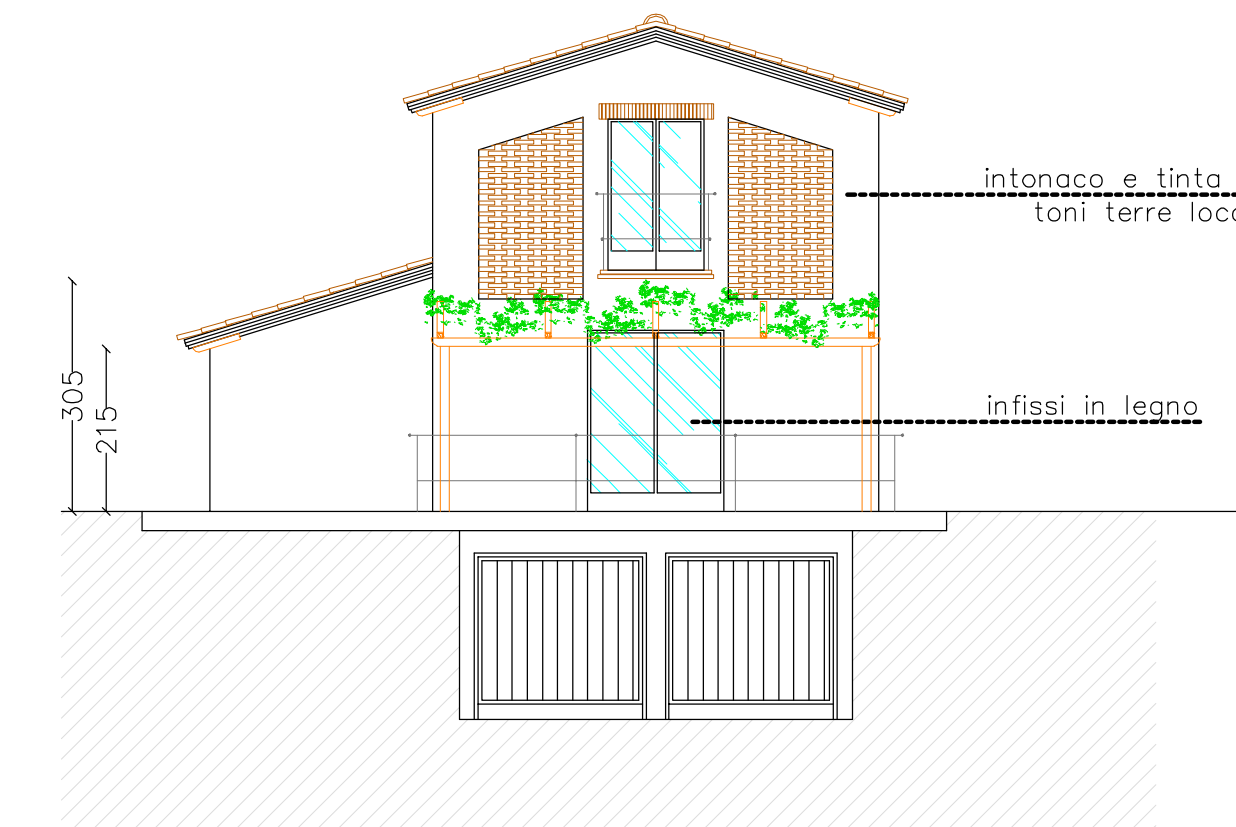

Prospetto Posteriore

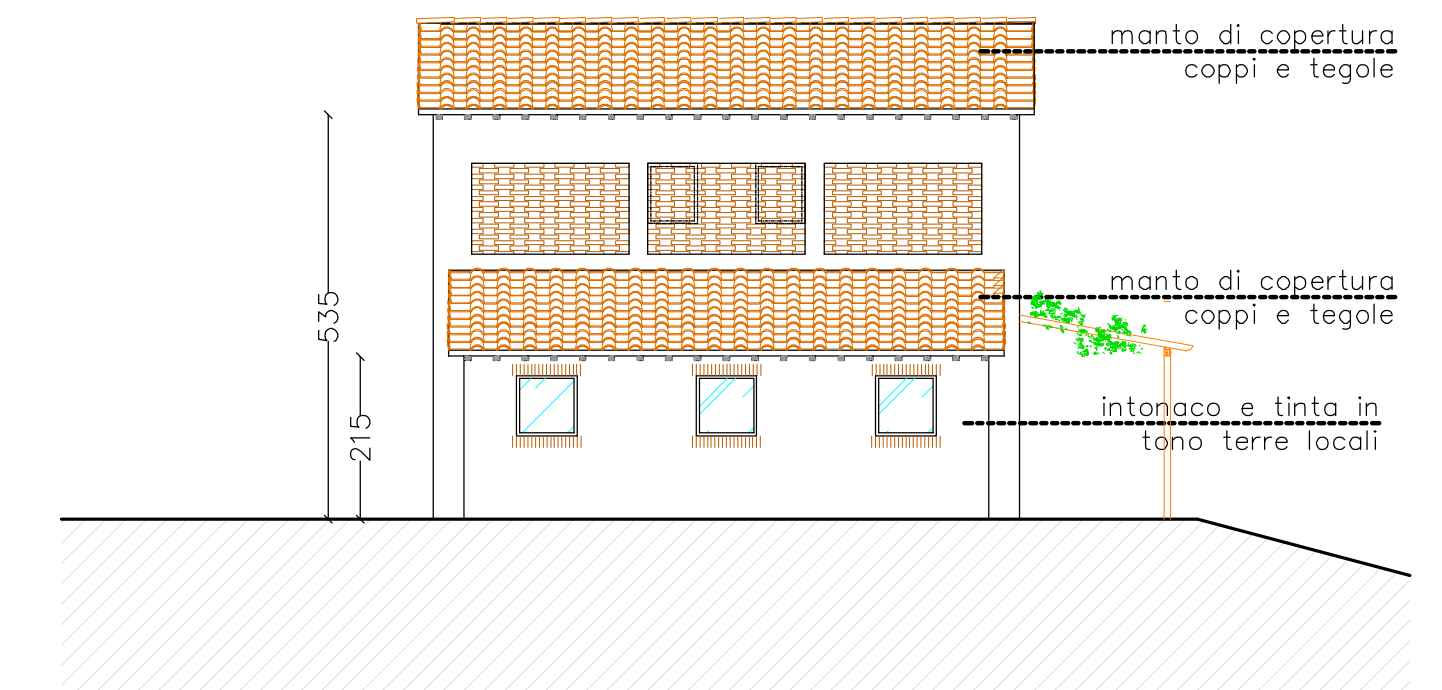

Prospetto Laterale Destro

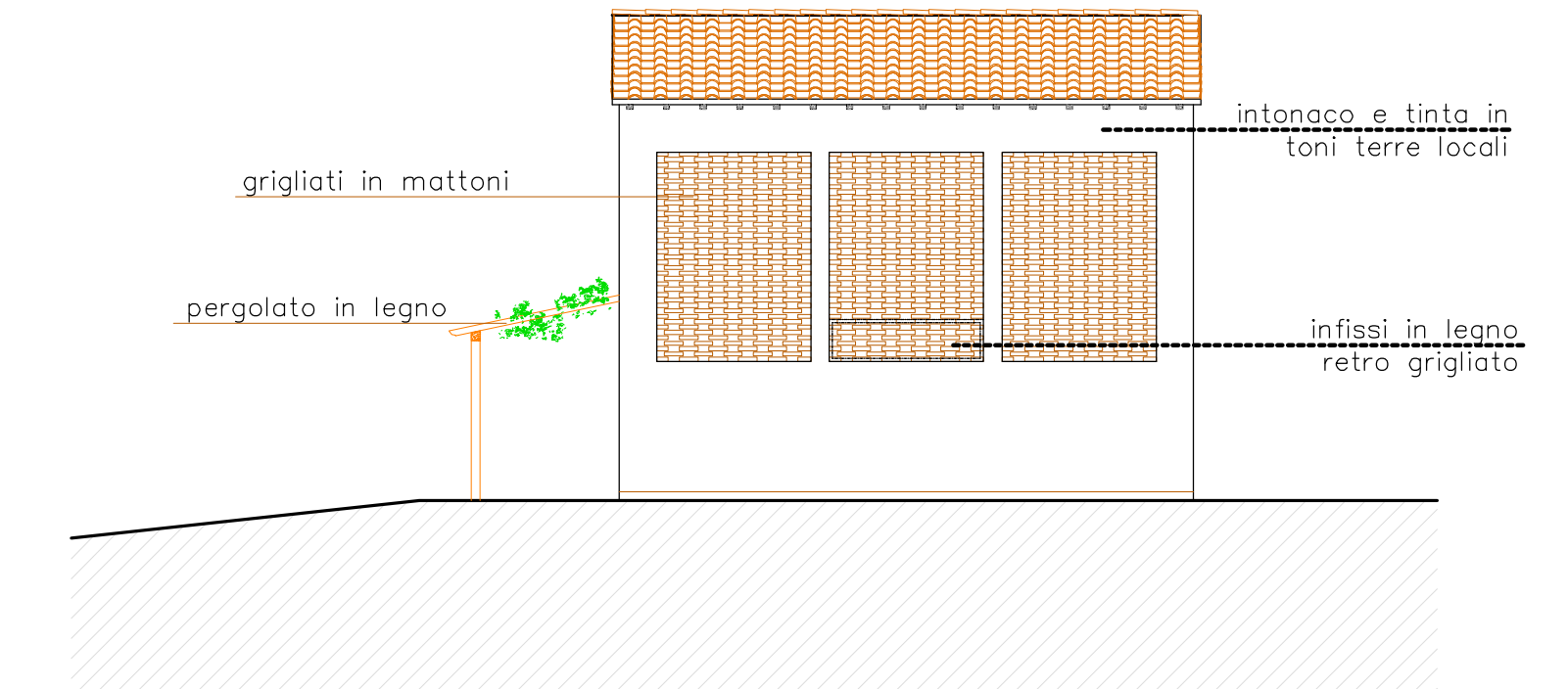

Prospetto Laterale Sinistro

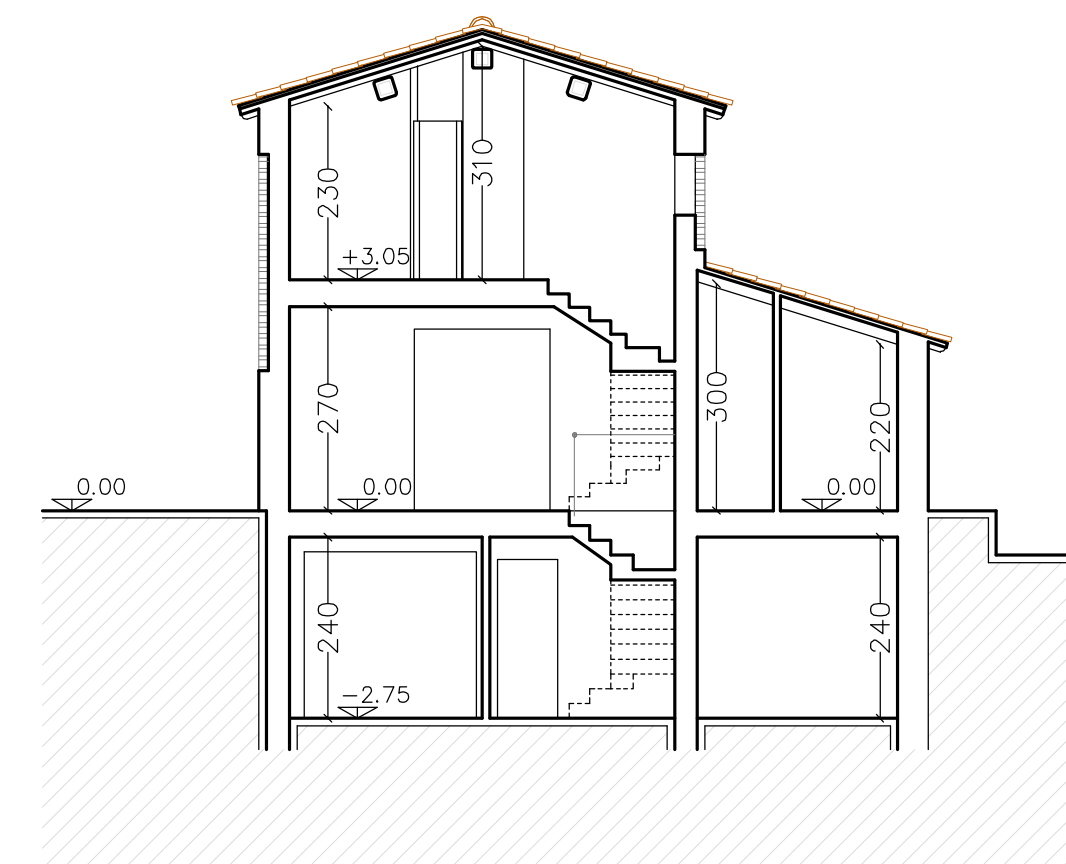

Sezione B-B'

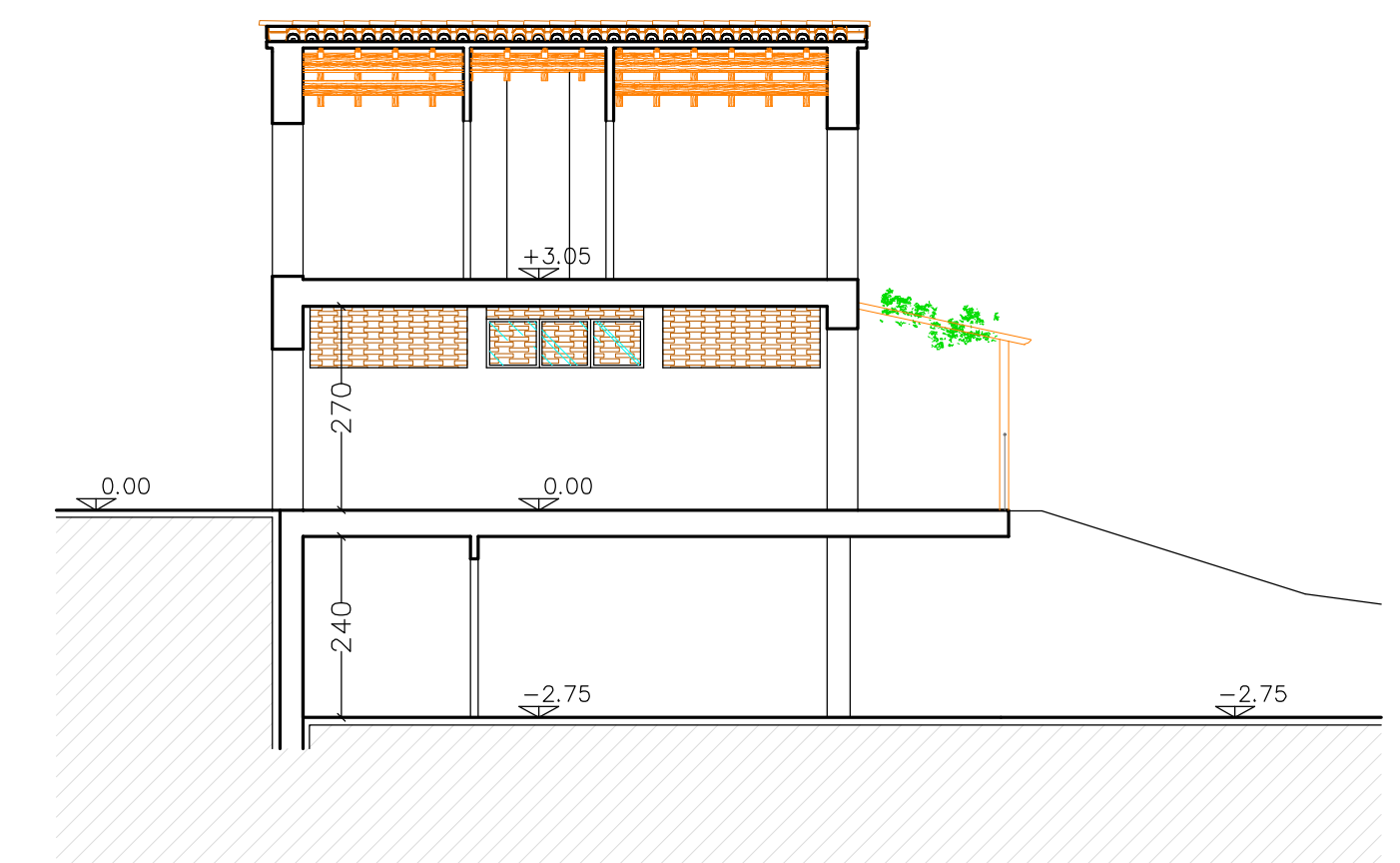

Sezione A-A'

	DESTINAZIONE	VANI ABITABILI	VANI NON ABITABILI
PIANO INTERRATO	Magazzino		mq. 29.45
	Disimpegno		mq. 3.13
	Cantina		mq. 17.42
PIANO TERRA	Soggiorno-Cucina	mq. 31.78	
	Sgombero		mq. 10.57
	Bagno		mq. 3.99
	Disimpegno		mq. 2.59
PIANO PRIMO	Camera Singola	mq. 10.70	
	Camera Doppia	mq. 14.70	
	Disimpegno	mq. 2.43	
	Bagno	mq. 2.87	
TOT. APPARTAMENTO		mq. 62.48	mq. 67.15

VERIFICA VOLUME PIANO INTERRATO < 200 mc

Superficie Coperta: mq. 5.70x7.55 = mq. 43.04
Volume Piano Interrato (V/P): mc. 62.95x2.40 = mc. 151.08
mq. 2.95x6.75 = mq. 19.91 < mc. 200 (VERIFICATO)
mq. 62.95